REPÚBLICA DE NICARAGUA
ALCALDÍA DE GRANADA
REGISTRO DEL ESTADO CIVIL DE LAS PERSONAS
CERTIFICADO DE DEFUNCIÓN

39D-660B71

622EF5A4

RUBRO: DEFUNCIÓN** TOMO: 109** FOLIO: 80** PARTIDA: 80**

NUI: **622EF5A4** CÉDULA: **2011301300006Y**

NOMBRE: **JULIA** **ACUÑA, MONTALVAN**

PADRE: **JUAN** **ACUÑA, FLORES**

MADRE: **JULIA** **MONTALVAN, LOPEZ**

SEXO: **FEMENINO**

LUGAR DE FALLECIMIENTO: **GRANADA, GRANADA, NICARAGUA**

FECHA DE FALLECIMIENTO: **ONCE DE FEBRERO DEL AÑO DOS MIL CATORCE**

LUGAR DE NACIMIENTO: **GRANADA, GRANADA, NICARAGUA**

FECHA DE NACIMIENTO: **TRECE DE ENERO DEL AÑO MIL NOVECIENTOS TREINTA**

FECHA DE INSCRIPCIÓN: **TRECE DE FEBRERO DEL AÑO DOS MIL CATORCE**

FECHA EMISIÓN: **SIETE DE ENERO DEL AÑO DOS MIL VEINTISÉIS**

ALCALDIA MUNICIPAL GRANADA
DIRECCION DE REGISTRO CIVIL
NICARAGUA LIBRE

GUSTAVO ADOLFO MARQUEZ SANCHEZ
REGISTRADOR(A)

DIRECTOR

VIRGINIA ELIZABETH SANTAMARIA SOTO
SECRETARIO(A)

MORGAN
CONSTRUCCIONES

Diseño – Construcción- Topografia
Calle Real Xalteva. De La Chicheria Paris
10m al Oeste. Granada, Nicaragua.
Email: ingmorgan73@gmail.com
Ruc: 201-050273-0002A
Ce.: 8883-7568
www.morganconstrucciones.com

SOLICITUD DE SERVICIOS TOPOGRAFICOS

Fecha: 03 de Enero 2026 **Numero:** 3

Nombre del Solicitante: Rosa Maria del Rosario Obando Aguirre

Número de Identificación: 201-071057-0000R

Objeto del Plano:

Ubicación de la propiedad: De la Policía ½ c al sur. Granada

Documentación suministrada por la parte solicitante

1. Escritura de Antecedente ☐
2. Sentencia Judicial ☐
3. Escritura nueva para inscribir ☐
4. Identificación del o los enajenantes ☐
5. Identificación del o los adquirientes ☐
6. Plano de Referencia anterior ☐
7. Certificado relacionado ☐
8. Historia registral ☐
9. Partida de Nacimiento ☐
10. Acta de Defunción ☐
11. Poder ☐
12. Certifica Final del Ultimo Adquiriente. ☐
13. Cedula Ruc ☐
14. Acta de constitución de La Sociedad ☐
15. Carta de No Objeción ☐
16. Constancia de Urbanismo ☐

17. OTROS

COLINDANTES:

NORTE:

SUR:

ESTE:

OESTE:

Observaciones: Posterior que entregarán los documentos

Recibi conforme: _____ **Entregué Conforme:** MBando

Ing. Bosco Javier Morgan

MORGAN
Servicios Topograficos
Ing. Bosco Javier Morgan
Lic. Catastral BMM100426
Cel: 8883 7568 T

NOTA: LA GARANTIA DE NUESTROS SERVICIOS EN LA APROBACION DE ESTE PLANO DEPENDE DIRECTAMENTE, QUE LOS REQUISITOS LEGALES ESTEN COMPLETOS Y QUE NO EXISTA CONFLICTO EN LA PROPIEDAD. SI POR CUALQUIER MOTIVO AJENOS A NUESTRA OFICINA SE ANULA EL PROCESO POR PARTE DE LOS INTERESADOS, NO SE HARA DEVOLUCION DEL DINERO AL IGUAL SI UNA VEZ INGRESADO EN CATASTRO LA SOLICITUD LA PARTE INTERESADO REALIZA CAMBIOS DE OBJETO DEL PLANO Y DE LOS PARTICIPANTES, LOS GASTOS ADICIONALES QUE ESTO CONYEBA, CORRE POR CUENTA DEL INTERESADO DEL QUE REALIZA LOS CAMBIOS.

DERROTERO			
LINEA	RUMBO	DIST.	COORD UTM WGS 84
1-2	S84°37'28"W	4.42	16P 612808.08, 1319115.90
2-3	N04°57'54"W	4.40	16P 612801.68, 1319115.56
3-4	N84°37'23"E	9.61	16P 612801.30, 1319119.95
4-5	S01°12'55"W	0.87	16P 612810.84, 1319120.84
5-6	S07°23'42"W	4.55	16P 612810.70, 1319113.06
6-1	N01°49'58"W	2.22	16P 612806.15, 1319113.76

Planta de Ubicacion Esc 1/ 10000

ANTIGUA POLVORA

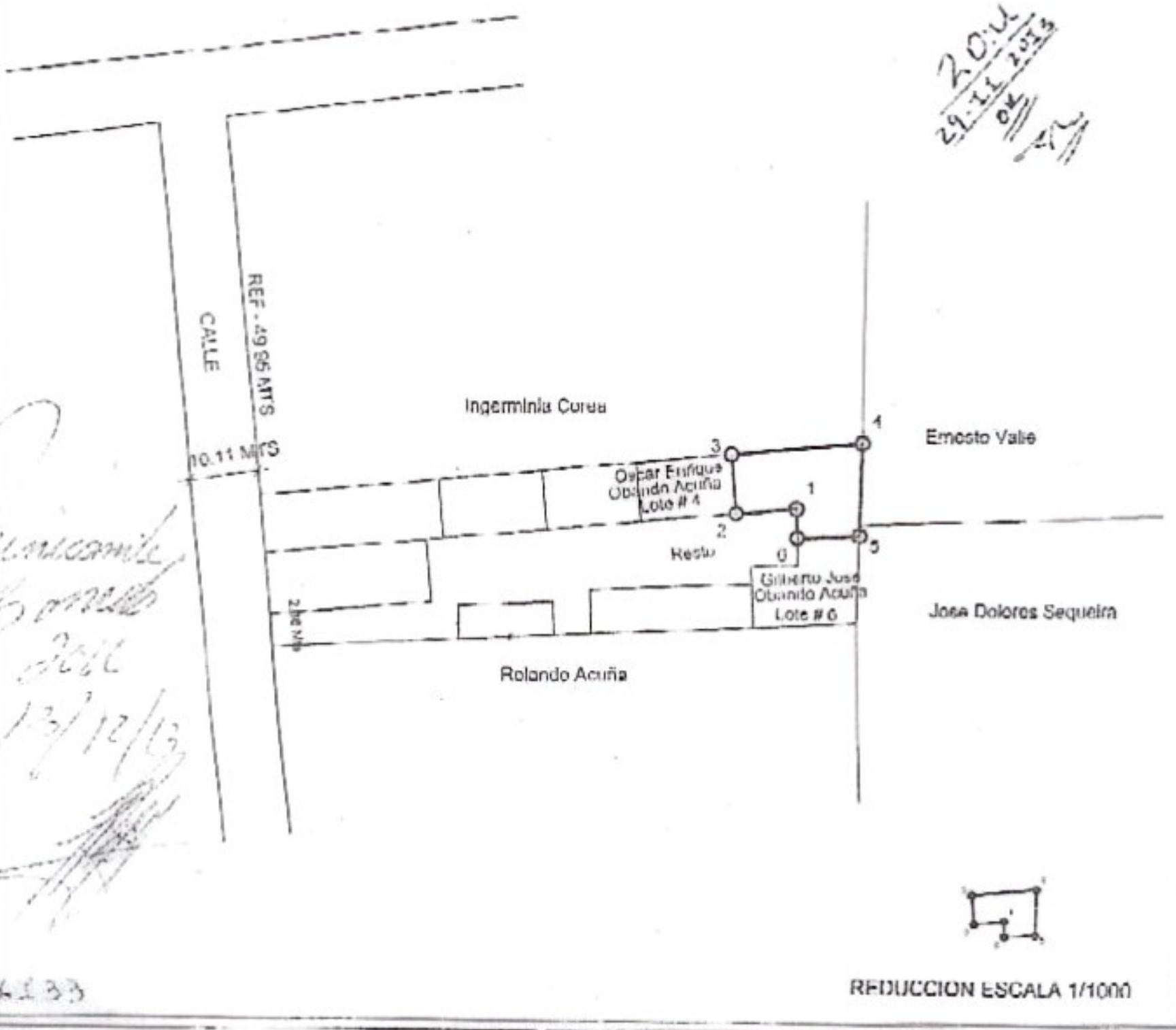

REDUCCION ESCALA 1/1000

N° Catastral :	3051 4 05 - 076 - 13500	Datos Registrales	
Objeto Lev.	DESMEMBRACION	Ubicacion.	DE LA ANTIGUA POLVORA 1/2C AL SUR GRANADA
Enajenante	JULIA ANTONIA ACUÑA MONTALVAN		
Adquiere:	MARIA DEL ROSARIO OBANDO ACUÑA	Epr:	RAMON MORALES
		Lic.Cat:	RMM100044
Area:	51.9710 m² 73.7164 Vrs² = 0.0074 Mzns.	Firma:	
Escala:	1 / 500	Fecha:	OCTUBRE 2013

DERROTERO			
LINEA	RUMBO	DIST	COORD UTM WGS 84
1-2	S84°37'25"W	7.03	16P 612801.68, 1319115.56
2-3	N04°57'54"W	4.40	16P 612794.68, 1319114.90
3-4	N84°37'25"E	7.03	16P 612794.30, 1319119.29
4-1	S04°57'54"E	4.40	16P 612801.30, 1319119.95

ANTIGUA POLVORA

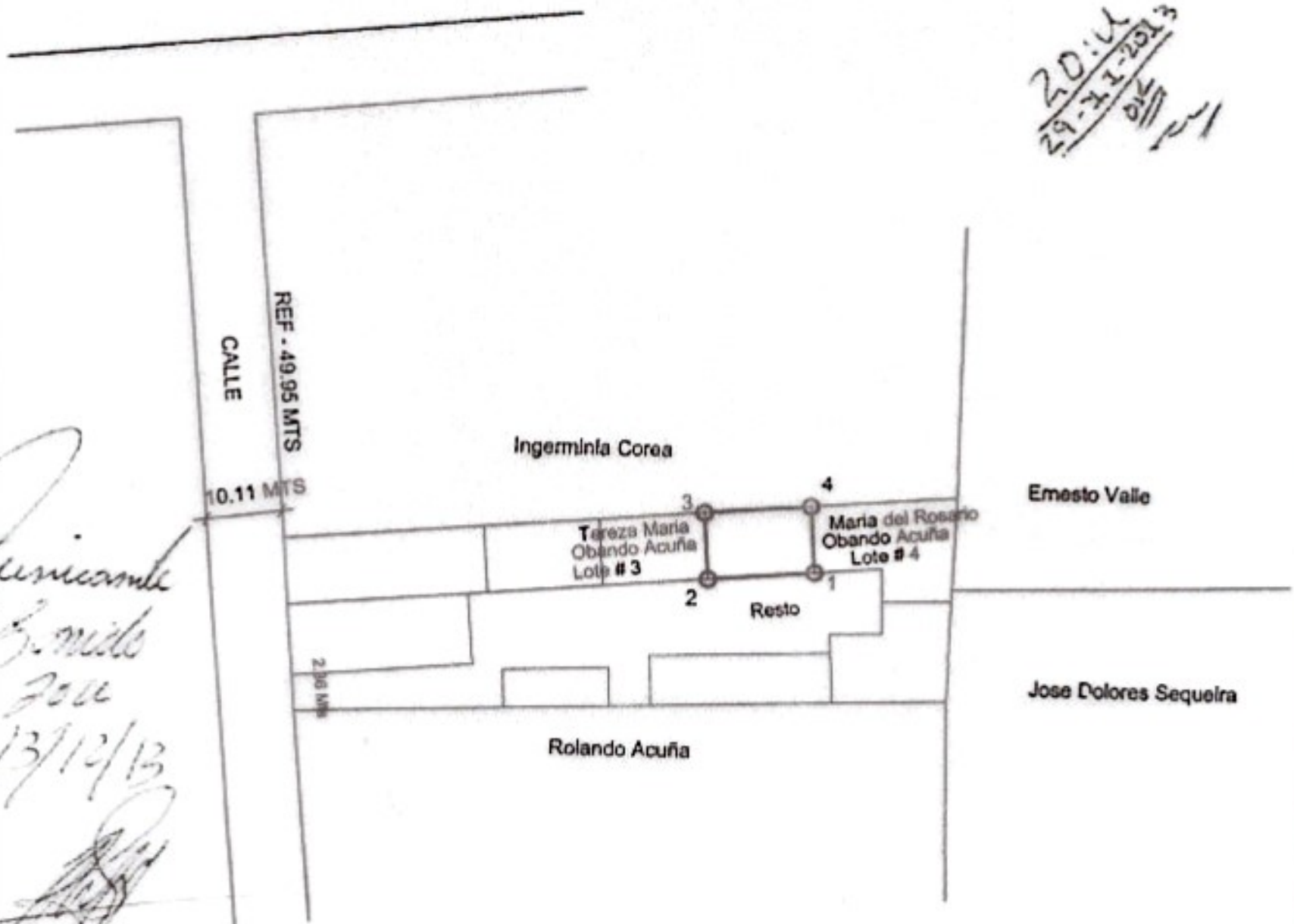

20:11
29-11-2013

Fernando Bonilla
Jose
13/12/13

176133

REDUCCION ESCALA 1/1000

N° Catastral : 3051 - 4 - 05 - 076 - 13500	Datos Registrales
Objeto Lev: DESMEMBRACION	Ubicacion: DE LA ANTIGUA POLVORA 1/2C AL SUR GRANADA
Enajenante: JULIA ANTONIA ACUÑA MONTALVAN	
Adquiere: OSCAR ENRIQUE OBANDO ACUÑA	Ejec.: RAMON MORALES
	Lic.Cat: RMM100044
Area: 30.9314 m² 43.8736 Vrs² = 0.0044 Mzns.	Firma:

REPUBLICA DE NICARAGUA

CONSEJO SUPREMO ELECTORAL

CEDULA DE IDENTIDAD

201-130130-0006Y

NOMBRES: JULIA

APELLIDOS: ACUÑA MONTALVAN

FIRMA DEL DIRECTOR GENERAL

VAL: 11-01-1999 AL: 11-01-2009

NACIDO EL: 13-01-1930

LUGAR:
GRANADA

SEXO: F

DOMICILIO:
BO. LA POLVORA,
POLVORA ½C. SUR
GRANADA
GRANADA
GRANADA

REPÚBLICA DE NICARAGUA

CONSEJO SUPREMO ELECTORAL

CÉDULA DE IDENTIDAD

201-071057-0000R

Nombres
MARIA DEL ROSARIO
Apellidos
OBANDO ACUNA
Fecha de Nacimiento Lugar de Nacimiento
07-10-1957 GRANADA
Sexo
F

Director General Emision 23-12-2019 Expiracion 23-12-2029

Domicilio
BO. POZO DE ORO
MUSEO POLVORA ½C. S.

Municipio
GRANADA
Departamento
GRANADA
Rep. 01

AHH058074

IDNIC<2010000RO<<<<<<<<<<<<<<<<
5710074F2912235NIC<<<<<<<<<<<<8
OBANDO<ACUNA<<MARIA<DEL<ROSARI

SERIE A

DIEZ CÓRDOBAS 10

No 8984742

TESTIMONIO

ESCRITURA NÚMERO OCHENTA Y CINCO. PROTOCOLO NÚMERO QUINCE.DONACION IRREVOCABLE. En la ciudad de Granada a las cinco de la tarde del once de Julio del año dos mil trece. ANTE MI LAURA ALICIA GUADAMUZ COLINDRES, Abogado y Notario Público de la República de Nicaragua, con domicilio en esta ciudad de Granada y debidamente autorizada por la Excelentísima Corte Suprema de Justicia, durante el quinquenio que vence el día Cuatro de Noviembre del año dos mil catorce. Comparece la señora JULIA ACUÑA MONTALVAN conocida como JULIA ACUÑA DE ORANDO mayor de edad, soltera por viudez, ama de casa, con Cedula numero, dos cero uno, quince uno tres cero, nueve tres, cero, quince, cero, cero, cero, seis, Y. (201-151390-0006Y) y de este domicilio. Doy fe de conocer personalmente a la compareciente y que a mi juicio tiene la capacidad civil legal y necesaria para obligarse y contratar y en especial para ejecutar este acto, en el que comparece en su propio nombre y representación, en estado la compareciente señora JULIA ACUÑA MONTALVAN conocida como JULIA ACUÑA DE ORANDO, dice: PRIMERO: Que según Testimonio de Escritura Pública numero ochenta y seis (86) Protocolo numero veintisiete (27) celebrado en esta ciudad de Granada, a las once y cuarenta minutos de la mañana del día trece de Junio de mil novecientos cincuenta y cinco ante el Notario Pedro Ince Ahea, es dueña en dominio y posesión del siguiente bien inmueble Predio Urbano situado en esta ciudad en el barrio de Jalteva consistente en solar y casa de cañón, como de doce varas (12Vrs) de frente, de tejas sobre horcones construida al norte del solar todo bajo los siguientes linderos: ORIENTE: Predio de José Dolores Sequeira y Ernestina Valle, con veinticinco varas (25Vrs.) PONIENTE: El de Julio Pasos, calle antiguo de los Jocotales de por medio, con veintres y media varas (23.5Vrs) NORTE: Linea recta, Guillermina Correa, con cincuenta varas (50Vrs.); SUR: Con Juan Cruz, cincuenta varas (50vrs) debidamente inscrito bajo el numero Nueve Mil cincuenta y uno (9,051) Folio: Novecientos nueve (909), Tomo: Ciento sesenta y cinco (165) Libro de Propiedades, Asiento numero cinco (5) Sección de Derechos Reales del Registro Publico Inmueble y Mercantil de esta ciudad de Granada, la suscrita Notaria da fe de haber tenido a la vista y leído el instrumento público relacionado e inserto como se dice. Continua hablando la compareciente JULIA ACUÑA MONTALVAN conocida como JULIA ACUÑA DE ORANDO SEGUNDO: DESMEMBRACION: Que el inmueble anterior procede a segregarlo en NUEVE LOTES (9) lotes con número consecutivos del uno (1) al nueve (9) los que deberán edificarse en el siguiente orden y con linderos y medidas particulares que a continuación se describen. LOTE NUMERO UNO (1) FREDY ANTONIO ORANDO ACUÑA Norte, INGERMINA CORREA con trece punto trece metros (13.13 M) Sur, lote numero (9) resto de la Propiedad con trece punto catorce metros (13.14 M) Este, lote numero dos (2) servidumbre de paso de por medio y resto de la propiedad, con cuatro punto cuarenta metros (4.40 M) y Oeste, calle con cuatro punto cuarenta metros (4.40 Mts) con un Área total de cincuenta y siete punto setenta y nueve metros cuadrados (57.79M2) LOTE NUMERO DOS (2) MARIA [illegible] Norte, Ingermina Correa, con siete punto sesenta y cinco metros (7.65Mts) Sur, lote numero ocho (8) servidumbre de paso de por medio y resto de la propiedad con siete punto sesenta y cuatro

17-04-2014

415267

(7.00M2) Este: lote número tres (3) servidumbre de paso de por medio a resto de la propiedad con cuatro punto cuarenta (4.40 M) Oeste, calle con cuatro punto cuarenta metros (4.40 M) con una Área de treinta y tres punto sesenta y tres metros cuadrados (33.63 M2) LOTE NUMERO TRES (3) TEREZA MARIA OBANDO ACUÑA. Norte: Ingermina Correa con seis punto noventa y seis metros (6.96 M) Sur: resto de la propiedad con cuatro punto cuarenta metros (4.40 M), Este, lote número (4) con cuatro punto cuarenta (4.40 M) Oeste, lotes número ocho y siete (8 y 7) servidumbre de paso de por medio con una área de seis punto noventa y seis metros (6.96 M) con una área de treinta punto sesenta y dos metros cuadrados (30.62M2). LOTE NUMERO CUATRO (4) OSCAR ENRIQUE OBANDO ACUÑA. Norte, Ingermina Correa con siete punto cero tres metros cuadrados (7.03 M2) Sur: resto de la propiedad con siete punto cero tres metros (7.03 M). Este: lote número cinco (5) con cuatro punto cuarenta metros (4.40 M) Oeste: lote número tres (3) con cuatro punto cuarenta metros (4.40 M). Con una área de treinta punto noventa y tres metros (30.93 M) LOTE NÚMERO CINCO (5) MARIA DEL ROSARIO OBANDO ACUAÑA. Norte: Ingermina Correa con nueve punto sesenta y uno metros (9.61 M) Sur: resto de la propiedad GILBERTO JOSE OBANDO ACUÑA con ocho punto noventa y siete metros cuadrados (8.97 M) Este: propiedad de Ernestina Valle con seis punto ochenta y siete metros (6.87 M). Oeste: lotes número cuatro (4) con cuatro punto cuarenta metros (4.40 M). Con una área de cincuenta y uno punto noventa y siete metros cuadrados (51.97 M2). LOTE NUMERO SEIS (6) GILBERTO JOSÉ OBANDO ACUÑA. Norte: lote número cinco (5) con cuatro punto cincuenta y cinco metros (4.55 M). Sur, propiedad de Rolando Acuña con siete punto cincuenta metros (7.50 M). Este: José dolores Sequeira con seis puntos sesenta y siete metros (6.67 M) Oeste, Lote número siete con cuatro punto cincuenta y siete metros (4.57 M) con una área de cincuenta y cuatro punto treinta y siete metros cuadrados (54.37 M2).LOTE NÚMERO SIETE (7) SILVIO ANTONIO OBANDO ACUÑA. Norte; con lotes número tres y cuatro con once punto noventa metros (11.90 M). Sur: Rolando Acuña con once punto noventa (11.90 M) Este, con lote número seis y propiedad de José Dolores Sequeira con tres punto treinta metros (3.30 M) Oeste: Con lote número ocho con tres punto treinta metros (3.30 M). se encuentra una servidumbre de paso que se construirá un baño y un inodoro y que la construcción será pagado por partes iguales. con una área de treinta y nueve punto veintisiete metros cuadrados metros cuadrados (39.27 M2). LOTE NUMERO OCHO (8) WILLIAN JOSÉ OBANDO ACUÑA. Norte con lote número dos con siete punto metros (7.00 M) Sur: con Rolando Acuña con siete metros (7.00 M) Este lote número siete con dos punto cincuenta y cinco cuatro metros (2.55 M) Oeste; con servidumbre de paso con dos punto cincuenta y cinco metros (2.55 M). *Con una área de diecisiete punto ochenta y cinco metros* cuadrados (17.85 M2) LOTE NUMERO NUEVE (9) WILLIAN JOSÉ OBANDO ACUÑA. Norte lote número uno con once punto ochenta y cinco metros (11.85 M) Sur, servidumbre de paso con once punto ochenta y cinco metros (11.85 M) Este, servidumbre de paso con cuatro punto veintisiete metros (4.27 M) Oeste, calle con cuatro punto setenta metros (4.70 M). Con una área total de cincuenta y cinco punto sesenta y siete metros cuadrados (55.66 M2). En dicho lote nuevo existe una pila de concreto que es usada para almacenamiento de agua y que puede ser usada por todos los donatarios hasta que el señor WILLIAN JOSÉ OBANDO ACUÑA, sea trasladado al

10 DIEZ CORDOBAS 10

SERIE N

No 8984743

área en común para ser usada por todos. Que el resto de la propiedad matriz, reducida al área anterior queda para área en común de todos los donatarios. Continúa hablando la compareciente JULIA ACUÑA MONTALVAN conocida como JULIA ACUÑA DE ORANDO TERCERA: DONACION DE LOTES: Que Dona irrevocable y gratuitamente, con un valor de cinco mil córdobas (C$ 5,000) netos sujetándose al saneamiento por evicción en los casos de ley los nueve partes o Lotes referidos en la cláusula anterior a cada uno de los donatarios mencionados en la descripción de cada lote como efectivamente se hizo en la cláusula anterior, que en consecuencia quedan los donatarios en dominio, posesión, uso, mejoras, servidumbres y todo cuanto derecho perteneciere a cada lote de terreno adjudicado respectivamente solicitando al señor Registrador Público abrir nuevo asiento registral a favor de cada uno de los donatarios. Continúa hablando la compareciente JULIA ACUÑA MONTALVAN conocida como JULIA ACUÑA DE ORANDO. CUARTA.- DERECHO DE USO, USUFRUCTO Y HABITACION: Que de toda la propiedad objeto de la presente DONACION se reserva EL USO, USUFRUCTO Y HABITACION de por vida. Así se expresó la compareciente bien instruida por mí, la Notario, acerca del objeto, valor y trascendencia legal de este acto, de las cláusulas generales que aseguran su validez, de las especiales que contiene y de las que envuelven renuncias y estipulaciones implícitas y explícitas, así como de su inscripción en el Registro Público competente, que la compareciente me manifestaron que la propiedad está libre de Gravamen y que por razón de urgencia no exigí la documentación fiscal y Catastral correspondiente, las cuales insertaré en el primer testimonio que libre de esta escritura. Y leído que fue por mí, la Notario, íntegramente la presente escritura a las comparecientes, la encontraron conforme, aprueban, ratifican y sin hacerle modificación firman conmigo que doy fe de todo lo relacionado.(f) JULIA ACUÑA. (f) Y. Guadamuz C. Notario. Pasó ante Mí del reverso del folio noventa y siete al reverso del folio numero noventa y ocho de mi Protocolo Número quince que llevé en el año dos mil trece la cual consta en la hoja de protocolo serie "G" numero A7R07712 y a solicitud de la señora MARIA DEL ROSARIO ORANDO ACUAÑA libro este primer Testimonio en dos folios útiles de papel sellado el cual lleva el número y serie siguiente "serie N" número 8984742 y "serie N" número 8984743. Todo en Granada, a las seis de la tarde del seis de Marzo del dos mil catorce.

LIC. YAMILETH GUADAMUZ COLINDRES

ABOGADA Y NOTARIA PÚBLICA

SERIE "N"

No. 8611557

TESTIMONIO

ESCRITURA NÚMERO OCHENTA Y CINCO (81). PROTOCOLO NÚMERO QUINCE. DONACION IRREVOCABLE. En la ciudad de Granada, a las cinco de la tarde del once de Julio del año dos mil trece. ANTE MI ZAIRA ALICIA GUADAMUZ COLINDRES, Abogado y Notario Público de la República de Nicaragua, con domicilio en esta ciudad de Granada y debidamente autorizada por la Excelentísima Corte Suprema de Justicia, durante el quinquenio que vence el día Cuatro de Noviembre del año dos mil catorce. Comparece la señora JULIA ACUÑA MONTALVAN conocida como JULIA ACUÑA DE OBANDO mayor de edad, soltera por viudez, ama de casa, con Cedula numero, dos cero uno, guion, uno, tres, cero, uno, tres, cero, guion, cero, cero, cero, seis, Y. (201-130130-0006Y) y de este domicilio. Doy fe de conocer personalmente a la compareciente y que s mi juicio tiene la capacidad civil legal y necesaria para obligarse y contratar y en especial para ejecutar este acto, en el que comparece en su propio nombre y representación. En estado la compareciente señora JULIA ACUÑA MONTALVAN conocida como JULIA ACUÑA DE OBANDO, dice: PRIMERO: Que según Testimonio de Escritura Pública numero ochenta y seis (86), Protocolo numero veintisiete (27) celebrado en este ciudad de Granada, a las once y cuarenta minutos de la mañana del día trece de Junio de mil novecientos cincuenta y cinco ante el Notario Pedro José Abea, es dueña en dominio y posesión del siguiente bien inmueble: Predio Urbano situado en esta ciudad en el barrio de Jalteva consistente en solar y casa de cañón, como de doce varas (12Vrs) de frente, de tejas sobre horcones construida al norte del solar todo bajo los siguientes Linderos: ORIENTE: Predio de José Dolores Sequeira y Ernestina Valle, con veinticinco varas (25Vrs). PONIENTE: El de Julio Pasos, calle antigua de los Jocotales de por medio , con vientres y media varas (23.5Vrs) NORTE: Línea recta, Guillermina Corea, con cincuenta varas (50Vrs).y SUR: Con Juan Cruz, cincuenta varas (50Vrs) debidamente inscrita bajo el numero: Nueve Mil cincuenta y uno (9,051), Folio: Doscientos ocho (208), Tomo: Ciento sesenta y cinco (165) Libro de Propiedades, Asiento: numero cinco (5) Sección de Derechos Reales del Registro Publico Inmueble y Mercantil de esta ciudad de Granada, la suscrita Notario da fe de haber tenido a la vista y leído el instrumento publico relacionado e inscrito como se dijo. Continúa hablando la compareciente JULIA ACUÑA MONTALVAN conocida como JULIA ACUÑA DE OBANDO SEGUNDO: DESMEBRACION: Que el inmueble anterior procede a segregarlo en NUEVE LOTES (9) lotes con número consecutivos del uno (1) al nueve (9) los que deberán adjudicarse en el siguiente orden y con linderos y medidas particulares que a continuación se describen: LOTE NUMERO UNO (1): FREDY ANTONIO OBANDO ACUÑA, Norte; INGERMINA COREA con trece punto trece metros cuadrados (13.13Mts) Sur; Lote número (9)

resto de la Propiedad con trece punto catorce metros cuadrados (13.14Mts) Este; Lote numero dos (2) servidumbre de paso de por medio y resto de la propiedad, con cuatro punto cuarenta metros (4.40 Mts2) y Oeste; calle con cuatro punto cuarenta metros (4.40Mts2) con un Área total de cincuenta y siete punto setenta y nueve metros cuadrados (57.79M2) LOTE NUMERO DOS (2): MARIA ELENA OBANDO ACUÑA. Norte; Ingermina Correa, con siete punto sesenta y cinco metros (7.65Mts), Sur; Lote número ocho (8), servidumbre de paso de por medio, y resto de la propiedad con siete punto sesenta y cuatro metros(7.64Mts), Este; Lote número tres (3) servidumbre de paso de por medio y resto de la propiedad, con cuatro punto cuarenta (4.40 Mts2) Oeste; calle con cuatro punto cuarenta metros(4.40Mts2) con una Área de treinta y tres punto sesenta y tres , metros cuadrados (33.63mts2) LOTE NUMERO TRES (3):TEREZA MARIA OBANDO ACUÑA. Norte; Ingermina Correa con seis punto noventa y seis metros cuadrados (6.96Mts2) Sur; resto de la propiedad con cuatro punto cuarenta metros cuadrados (4.40Mts2), Este; Lote número (4) con cuatro punto cuarenta (4.40 Mts2) Oeste; Lotes número ocho y siete (8 y 7) servidumbre de paso de por medio con una área de seis punto noventa y seis metros cuadrados (6.96Mts2) con una área de treinta punto sesenta y dos metros cuadrados (30.62Mts2). LOTE NÚMERO CUATRO (4) OSCAR ENRIQUE OBANDO ACUÑA. Norte; Ingermina Correa con siete punto cero tres metros cuadrados (7.03Mts2) Sur; resto de la propiedad con siete punto cero tres metros cuadrados (7.03Mts2), Este; lote numero cinco (5) con cuatro punto cuarenta metros (6.87Mts2). Oeste; Lote número tres (3) con cuatro punto cuarenta metros (4.40Mts2). Con una área de treinta punto noventa y tres metros (30.93Mts2) LOTE NÚMERO CINCO (5) MARIA DEL ROSARIO OBANDO ACUAÑA. Norte; Ingermina Correa con nueve punto sesenta y uno metros cuadrados (9.61Mts2) Sur; resto de la propiedad con dos punto veinte dos metros cuadrados (2.22Mts2) Este; propiedad de Ernestina Valle con seis punto ochenta y siete metros (6.87Mts2), Oeste; Lotes numero cuatro (4) con cuatro punto cuarenta metros (4.40Mts2), Con una área de cincuenta y uno punto noventa y siete metros cuadrados (51.97Mts 2). LOTE NUMERO SEIS (6) GILBERTO JOSÉ OBANDO ACUÑA, Norte; lote número cinco (5) con cuatro punto cincuenta y cinco (4.55Mts2). Sur; propiedad de Rolando Acuña con siete punto cincuenta metros cuadrados (7.50Mts2). Este; José dolores Sequeira con seis puntos sesenta y siete metros (6.67mts2) Oeste; Lote número siete con cuatro punto cincuenta y siete (4.57Mts2) con una área de cuarenta y cuatro punto treinta y siete metros (50.40 Mts2).LOTE NÚMERO SIETE (7) SILVIO ANTONIO OBANDO ACUÑA, Norte; con lotes número tres y cuatro con once punto noventa metros (11.90Mts2). Sur; Obando Acuña con once punto noventa (11.90Mts2) Este; con lote número seis y propiedad de José Dolores Sequeira con tres punto treinta metros (3.30Mts2) Oeste; Con lote número ocho con tres punto treinta metros (3.30Mts2) posteriormente se encuentra una servidumbre de

SERIE "N"

No. 6611558

paso que se construirá un baño y un inodoro y que la construcción será pagada por partes iguales, con una área de treinta y nueve punto veintisiete metros cuatro metros (39.27Mts2). LOTE NUMERO OCHO (8) WILLIAN JOSÉ OBANDO ACUÑA; Norte; con lote número dos con siete punto metros (7.00Mts2) Sur; con Obando Acuña con siete metros (7.00Mts2) Este; lote número siete con dos punto cincuenta y cinco cuatro metros (2.55mts2) Oeste; con dos punto cincuenta y cinco metros (2.55Mts2). *Con una área de diecisiete punto ochenta y cinco metros* (17.85Mts2) LOTE NUMERO NUEVE (9). WILLIAN JOSÉ OBANDO ACUÑA, Norte; lote número uno con once punto ochenta y cinco metros (11.85Mts2) Sur; Obando Acuña con once punto ochenta y cinco metros (11.85Mts2) Este; servidumbre de paso con cuatro punto setenta metros (4.70mts2) Oeste; Servidumbre de paso con cuatro punto setenta metros (4.70mts2). Con una área total de cincuenta y cinco punto sesenta y ocho metros (55.68 Mts2). En dicho Lote nueve existe una pila de concreto que es usada para almacenamiento de agua y que puede ser usada por todos los donatarios hasta que a costa del señor WILLIAN JOSÉ OBANDO ACUÑA, sea trasladada al área en común para ser usada por todos. Que el resto de la propiedad matriz, reducida el área anterior queda para área en común de todos los donatarios. Continúa hablando la compareciente JULIA ACUÑA MONTALVAN conocida como JULIA ACUÑA DE OBANDO: TERCERA: DONACION DE LOTES : Que Dona Irrevocable y gratuitamente, con un valor de cinco mil córdobas (C$ 5,000) netos sujetándose al saneamiento por evicción en los casos de Ley los nueve partes o Lotes referidas en la cláusula anterior a cada uno de los donatarios mencionados en la descripción de cada Lote como efectivamente se hizo en la clausula anterior, que en consecuencia quedan los donatarios en dominio, posesión, uso, mejoras, servidumbres y todo cuanto derecho perteneciere a cada lote de terreno adjudicado respectivamente solicitando al señor Registrador Público abrir nueva cuenta registral a favor de cada uno de los donatarios. Continúa hablando la compareciente JULIA ACUÑA MONTALVAN conocida como JULIA ACUÑA DE OBANDO. CUARTA:- DERECHO DE USO, USUFRUCTO Y GOCE: Que de toda la propiedad objeto de la presente DONACION se reserva EL USO, USUFRUCTO Y GOCE de por vida. Así se expresó la compareciente bien instruida por mí, la Notario, acerca del objeto, valor y trascendencia legal de este acto; de las cláusulas generales que aseguran su validez, de las especiales que contiene y de las que envuelven renuncias y estipulaciones implícitas y explícitas, así como de su inscripción en el Registro Público competente, que la compareciente me manifestaron que la propiedad está libre de Gravamen y que por razón de urgencia no exigí la documentación fiscal y Catastral correspondiente, las cuales insertaré en el primer testimonio que libre de

esta Escritura. Y leída que fue por mí, la Notario, íntegramente la presente escritura a las comparecientes, la encontraron conforme, aprueban, ratifican y sin hacerle modificación firman conmigo que Doy fe de todo lo relacionado. (F) JULIA ACUÑA. (F) Z. Guadamuz C. Notario. Pasó ante Mí del reverso del folio numero noventa y siete al reverso del folio numero noventa y ocho de mi Protocolo Número quince que llevo en el presente año lo cual consta en la hoja de protocolo serie "G" numero 6760712 y a solicitud de la señora JULIA ACUÑA MONTALVAN conocida como JULIA ACUÑA DE OBANDO.Libro este primer Testimonio en dos folios útiles de papel sellado el cual tiene el número y serie siguiente "serie N"número 6611557 y "serie N"número 6611558. Todo en Granada, a las cinco y veinte minutos de la tarde del once de Julio el año dos mil trece.

LIC. ZAIRA ALICIA GUADAMUZ COLINDRES

ABOGADA Y NOTARIA PÚBLICA

ZAIRA ALICIA GUADAMUZ COLINDRES
REPUBLICA DE NICARAGUA
AMERICA CENTRAL
REGISTRO 5232
ABOGADO Y NOTARIO PUBLICO